



# MEMBRAN UNIVERSAL

## TEKNISK DATABLAD

Version: 2016-09-07

### PRODUKTBEKRIVELSE

Brukes som vanntetning sammen med Bostik fuktsperre Universal. Kan brukes på alle typer underlag som det kan legges keramiske materialer på. Kan til og med brukes for oppsett av Bostik tetteskiktfolie Universal.

### BRUKSOMRÅDE

Membran Universal er en dispersjonsbasert masse for vanntetning. Er en del av Bostik tetteskiktsystem Universal.

### ARBEIDSBESKRIVELSE

Bostik rullet tetteskikt Universal: Før man påfører Membran Universal skal underlaget alltid forhåndsbehandles med Bostik Moisture Barrier Universal. Bostik Membran Universal påføres i to sjikt på vegger og gulv. Påføring skal gjøres med rull eller pensel, slik at man får riktig mengde.

Bostik folietetteskikt Universal: Ved montering av Bostik tetteskiktfolie ruller man på et rikelig lag med Membran Universal. Foliene monteres øyeblikkelig i massen og trykkes fast med egnet verktøy. Det er viktig å presse ut all luft som kan sette seg bak folien. Følg alltid bruksanvisningen i Bostiks monteringsveiledning

### ARBEIDSBESKYTTELSE

Produktets innhold er ifølge gjeldende lovgivning ikke klassifisert som helse- og brannfarlig. Se sikkerhetsdatabladet for mer informasjon.

### KONTAKT OSS

TLF 69 19 06 00

[info.no@bostik.com](mailto:info.no@bostik.com)

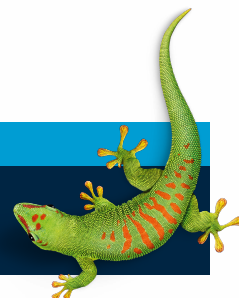

## PRODUKTBESKRIVELSE

Egenskaper før påføring	
Materialtype	polymerdispersjon med tilsetningsstoff
Løsningsmiddel	vann
Konsistens	kremaktig
Farge	lyseblå
Densitet	1,5 kg/liter
Tørketid	Ca 1-2 timer avhengig av temperatur, luftfuktighet og hvor absorberende underlaget er
Lagringstid	12 måneder i uåpnet forpakning ved +20 °C
Brannfarlighet	verken sprer eller starter brann
Tørrhalt	ca. 75 %
Materialeforbruk	1-1,2 liter / kvm, se monteringsveiledning
Arbeidstemperatur	kan påføres fra +15 til +25 °C
Fortynning	påføres konsentrert
Påføring	rull eller pensel
Rengjøring	rengjør hender og verktøy øyeblikkelig med lunket vann

### KONTAKT OSS

TLF 042-19 50 00

[info.se@bostik.com](mailto:info.se@bostik.com)

